Registre à signatures

www.centre-funeraire-marchetti.fr

Tél. 03 23 84 21 21 - Fax. 03 23 84 21 20

Nous ne pouvons vous garantir l'exactitude des adresses email fournies.

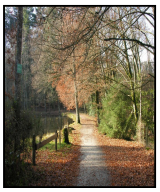

Liste des messages de condoléances pour Monsieur SARAZIN Marc

Couvreur Laurent — Posté le 13-02-2024 à 21:49:40

AUCUNE IMAGE

Marc ,Combien de fois je t'ai vu faire des allers-retours jusqu'à ton jardin, tu adorais cela ! Tu étais aussi un passionné de foot , tu suivais l'équipe de France de près, en mettant régulièrement un drapeau à la fenêtre de ta maison . J'ai toujours apprécié ta gentillesse et ta disponibilité pour m'aider dans l'organisation du Triathlon . En un mot, tu étais un homme bon et généreux , encore parti trop tôt ! Je me joins donc à votre douleur devant dans cette terrible épreuve. Sincères Condoléances.

baba catherine — Posté le 10-02-2024 à 10:11:14

AUCUNE IMAGE

mes sinceres condoleances . mes amities

CHENEBENOIT AGNES — Posté le 08-02-2024 à 18:38:11

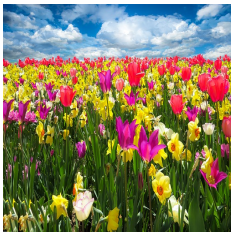

Toutes nos pensées vers vous sont tournées pour vous apporter un peu de réconfort dans l'épreuve que vous vivez. Sachez que dans le deuil vous n'êtes pas seuls puisque vous pouvez compter sur notre sincère amitié.

Veuillez accepter nos plus sincères condoléances.

wyns monique — Posté le 07-02-2024 à 12:12:06

Toutes nos pensées vers vous sont tournées pour vous apporter un peu de réconfort dans l'épreuve que vous vivez. Sachez que dans le deuil vous n'êtes pas seuls puisque vous pouvez compter sur notre sincère amitié.

Veuillez accepter nos plus sincères condoléances.

federspiel dominique	Posté le 07-02-2024 à 10:59:28
	C'est avec tristesse que nous apprenons le décès de Marc. Nous l'avons connu dans notre jeunesse et retrouvé depuis peu. Nous vous présentons nos sincères condoléances à vous et toute votre famille. Dominique et Chantal