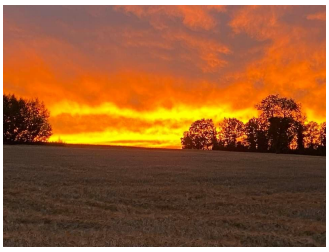

ESSÔMES-SUR-MARNE

Jean-Claude et Françoise RENARD,

Martine et Pascal FONTOIN, *ses enfants,*

Sandra et Fabien DUPONT,

Hélène et Christophe CAPPE,

Aurélien et Sabrina RENARD, *ses petits-enfants,*

Corentin, Émeline, Manon, Louise, *ses arrière-petits-enfants,*

ainsi que toute sa famille et ses amis,

ont la tristesse de vous faire part du décès de

Madame Jeannine RENARD
née GAUTIER

survenu mardi 15 octobre 2024, dans sa 94è année.

La cérémonie religieuse sera célébrée le ***mardi 22 octobre 2024 à 14 h 30***

en l'Abbatiale Saint-Ferréol d'Essômes-sur-Marne,

suivie de l'inhumation dans la sépulture familiale.

Condoléances sur www.centre-funeraire-marchetti.com

Cet avis tient lieu de faire-part.

CENTRE FUNERAIRE MARCHETTI- Le Choix Funéraire

15 Av. G.Eiffel-ZI- CHATEAU THIERRY Tél:03.23.84.21.21