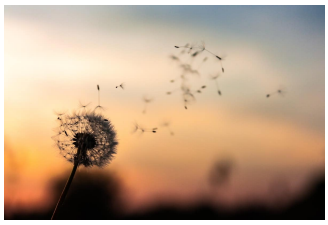

VILLERS-FAUCON, SAINTE-EMILIE
CHATEAU-THIERRY

Bernard et Victor CARON,

Danièle et Gérard BESSE, *ses enfants,*

Romain, Sylvain, Vincent, *ses petits-fils,*

Lovely, Elina, *ses arrière-petites-filles*

ainsi que toute sa famille,

ont la tristesse de vous faire part du décès de

Madame Lucette CARON
née TAMPIGNY

survenu le jeudi 17 octobre 2024, à l'âge de 90 ans.

La cérémonie aura lieu ***le jeudi 24 octobre 2024 à 15 heures***

au crématorium de Reims.

Condoléances sur www.centre-funeraire-marchetti.com

Ni fleurs, ni plaques.

Cet avis tient lieu de faire-part.

CENTRE FUNERAIRE MARCHETTI- Le Choix Funéraire

15 Av. G.Eiffel-ZI- CHATEAU THIERRY Tél:03.23.84.21.21