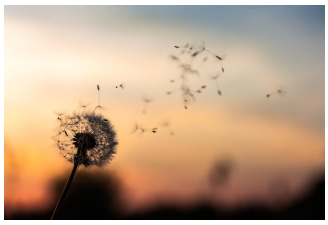

FOSSOY

Rudy, *son fils,*
Maël, *son petit-fils,*
ont la tristesse de vous faire part du décès de

Madame Claudine GUICHARD

survenu mardi 7 janvier 2025, à l'âge de 75 ans.

La cérémonie d'hommage aura lieu ***mercredi 15 janvier 2025 à 15 heures***

au cimetière de Fossoy.

Condoléances sur www.centre-funeraire-marchetti.com

Cet avis tient lieu de faire-part.

CENTRE FUNERAIRE MARCHETTI- Le Choix Funéraire
15 Av. G.Eiffel-ZI- CHATEAU THIERRY Tél:03.23.84.21.21