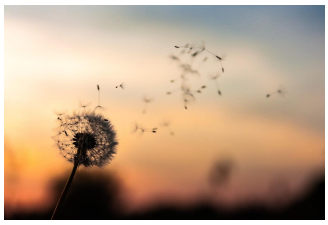

NOGENTEL

Jean-François LEPOLARD, *son époux,*

Catherine et Alain CREUZET,

Nicolas et Delphine LEPOLARD, *ses enfants,*

Marie, Armand, *ses petits-enfants*

ainsi que toute sa famille,

ont la tristesse de vous faire part du décès de

Madame Nicole LEPOLARD
née ROZOY

survenu jeudi 31 juillet 2025, dans sa 86e année.

La cérémonie religieuse sera célébrée ***jeudi 7 août 2025 à 14 h 30,***

en l'église Saint-Médard de Nogentel.

Condoléances sur www.centre-funeraire-marchetti.com

Vous pouvez vous recueillir de 14 heures à 18 heures

auprès de Madame LEPOLARD qui repose en chambre funéraire.

Cet avis tient lieu de faire-part.

CENTRE FUNERAIRE MARCHETTI- Le Choix Funéraire

15 Av. G.Eiffel-ZI- CHATEAU THIERRY Tél:03.23.84.21.21