www.centre-funeraire-marchetti.fr

Registre à signatures

Tél. 03 23 84 21 21 - Fax. 03 23 84 21 20

Nous ne pouvons vous garantir l'exactitude des adresses email fournies.

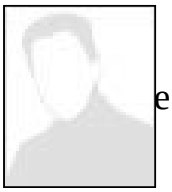

e des messages de condoléances pour Monsieur PERCEVAL Jean-Pierre

Bouteiller Mauricette — Posté le 03-09-2020 à 10:00:18

Mauricette présente à la famille de Monsieur Jean-Pierre PERCEVAL toutes ses sincères condoléances

PIERRU-CHANTENAY Roseline — Posté le 02-09-2020 à 18:30:13

Rosemarie je te connais depuis longtemps mais plus intimement depuis quelques années, j'ai appris à connaître Jean-Pierre, j'ai reçu le faire-part de naissance de william, assisté au mariage d'Emmanuelle et c'est avec surprise et une grande tristesse que j'ai lu ton post sur facebook aujourd'hui. Je ne serai pas présente demain car je travaille mais je serai auprès de vous par la pensée. Je vous embrasse très fort et pense à Jean-Pierre aussi. Roselyne

CHOPIN — Posté le 02-09-2020 à 15:20:06

Mesdames Perceval,
Veuillez m'excuser de ne pouvoir assister aux obsèques de Jean Pierre; nous sommes des anciens voisins du Quai Galbraith et nous avons bien connu
les parents de Jean Pierre et Jean Pierre bien entendu. En relatant cette triste nouvelle avec un ami commun; j'ai découvert le lien de parenté avec Virginie
Perceval qui s'occupe de mon bilan. Aussi simplement et humblement; je vous adresse à tous mes condoléances les plus sincères ainsi que tout mon
profond respect.

LAVIRON Nicolas et Pascale — Posté le 02-09-2020 à 09:30:15

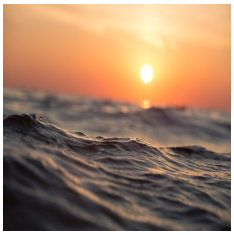

C'est avec beaucoup de tristesse que nous avons appris le malheur qui vous frappe. Dans ces moments de douleur et de chagrin, nous partageons votre peine et vous adressons nos sincères condoléances.
Nos pensées vous accompagnent dans cette épreuve.
Nicolas et Pascale.

Mr et Mme Thellier Richard — Posté le 02-09-2020 à 09:12:16

Toutes nos pensées vers vous sont tournées pour vous apporter un peu de réconfort dans l'épreuve que vous vivez. Sachez que dans le deuil vous n'êtes pas seuls puisque vous pouvez compter sur notre sincère amitié.

Veuillez accepter nos plus sincères condoléances.

Franche — Posté le 02-09-2020 à 08:54:03

Michele et Maurice Franche, très touchés par le départ de Jean Pierre, vous prient d'accepter leurs sincères condoléances. Nous garderons de Jean Pierre son amabilité, et sa gentillesse..Nous vous souhaitons bon courage pour supporter cette épreuve .Pensées amicales.

boulonnois — Posté le 02-09-2020 à 08:12:33

Toutes nos pensées vers vous sont tournées pour vous apporter un peu de réconfort dans ces moments si pénible à vivre.

Veuillez accepter nos plus sincères condoléances.

Julien, Jean-Pierre et Jacqueline BOULONNOIS

WILLIAUME Robert et Chantal — Posté le 02-09-2020 à 07:31:28

Nous vous présentons nos sincères condoléances, nos pensées vous accompagnent dans cette terrible épreuve.

Robert et Chantal WILLIAUME

Equipe de PMI — Posté le 02-09-2020 à 07:26:48

Nous te présentons, ainsi qu'à tes enfants, toutes nos sincères condoléances.
L'équipe PMI de CHATEAU THIERRY

Potriquet — Posté le 01-09-2020 à 21:32:14

sincères condoléances
meilleurs souvenirs

Viviane MAINE — Posté le 01-09-2020 à 17:05:39

Je t'adresse ainsi qu'à tes enfants et tes proches mes très sincères condoléances. Je pense à toi en ces moments si difficiles et je t'assure de mon soutien. Très sincèrement. Viviane

GODARD Posté le 01-09-2020 à 16:38:20

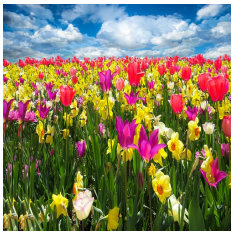

Rose-Marie et ses enfants

Sachez que je compatis à votre peine dans ces instants douloureux, la perte de l'être aimé attriste les coeurs et que dans cette épreuve je vous adresse mes condoléances et ma tendresse
Sylvette

deruelle Posté le 01-09-2020 à 14:58:08

Toutes nos pensées vers vous sont tournées pour vous apporter un peu de réconfort dans l'épreuve que vous vivez. Sachez que dans le deuil vous n'êtes pas seuls puisque vous pouvez compter sur notre sincère amitié.

Veuillez accepter nos plus sincères condoléances.

Mon mari et moi vous présentons nos très sincères condoléances.

Frédérique Grisolet — Posté le 01-09-2020 à 13:02:41

C est avec beaucoup de tristesse que nous venons Natacha et moi-même te présenter a toi et ta famille nos sincères condoléances. Nous partageons votre peine et t'assurons notre soutien.
Sincèrement..
Natacha et Frédérique .

CODRON — Posté le 01-09-2020 à 07:44:57

Chère Rosemary et cher William,
nous vous adressons nos sincères condoléances et vous souhaitons beaucoup de courage dans ces moments de douleur et chagrin..
nous connaissions assez peu Jean Pierre mais nous partageons votre peine.
 vous êtes bien entourés de votre belle famille.
amitiés
Françoise et Jean Luc

Houplon — Posté le 01-09-2020 à 07:09:49

Le malheur qui vient de bouleverser votre famille nous a pétrifié.
Sachez que nous sommes de tout coeur avec vous.
on ne pourra plus aller dans la manche sans avoir une pensée pour Jean Pierre
Josette & Michel

SENOUF jocelyne — Posté le 31-08-2020 à 20:02:43

Lors de la perte d'un être cher, notre peine est immense. Dans ces moments de douleurs profondes, les gens se rassemblent pour soutenir ceux qui restent.

La distance rend ma présence impossible, cependant, j'espère que cette pensée sincère de sympathie et de compréhension pourra vous être d'un certain réconfort.

Mes plus sincères condoléances.

DOUAY — Posté le 31-08-2020 à 15:24:39

Michel et Dominique vous transmettent leurs plus sincères condoléances dans ce moment si douloureux
.
Nous ne pourrons être présents jeudi mais nous serons de tout coeur avec vous .
Bien affectueusement
Dominique et Michel DOUAY

HUSSON Josette — Posté le 30-08-2020 à 13:36:11

Nous savons que vous êtes durement éprouvés par la perte d'un être aimé. En ces heures sombres de votre vie, vous êtes dans toutes nos pensées. Espérant que le temps effacera lentement la douleur et illuminera en votre coeur le souvenir des bons moments.

FIEVET BERNADETTE — Posté le 30-08-2020 à 10:03:17

Les membres du bureau de l'Association CHATEAU BIENVENUE et les adhérents
adressent à Rosemary et à sa famille leurs bien sincères condoléances.
Avec toute notre amitié

FREY Jean Claude — Posté le 29-08-2020 à 17:23:44

Toutes nos pensées vers vous sont tournées pour vous apporter un peu de réconfort dans l'épreuve que vous vivez. Sachez que dans le deuil vous n'êtes pas seuls puisque vous pouvez compter sur notre sincère amitié.

Veuillez accepter nos plus sincères condoléances.