www.centre-funeraire-marchetti.fr

Registre à signatures

Tél. 03 23 84 21 21 - Fax. 03 23 84 21 20

Nous ne pouvons vous garantir l'exactitude des adresses email fournies.

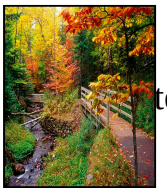

te des messages de condoléances pour Monsieur BEAUCREUX William

ledeuil marguette — Posté le 10-11-2023 à 13:07:24

AUCUNE IMAGE

De tout coeur avec vous dans cette douloureuse épreuve

LEFORT Didier — Posté le 09-11-2023 à 21:36:48

Sincère condoléances.
Courage pour cette épreuve difficile. Didier et Beatrice

MEILLIER Gérard — Posté le 09-11-2023 à 13:41:29

Veuillez accepter nos plus sincères condoléances.
FAMILLE MEILLIER

CHAPIER NADIA — Posté le 07-11-2023 à 21:52:02

Devant ce douloureux coup du sort, je suis à la fois triste et décontenancée.
Je voudrais vous apporter un peu de réconfort mais, aujourd'hui, les mots me manquent.
Recevez toute ma tendresse.

Houdot Francine — Posté le 07-11-2023 à 18:05:26

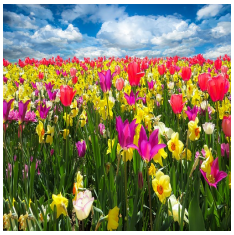

Reposes en paix William j'ai eu la chance d être en classe de primaire avec toi. Sincères condoléances à la famille

La comptabilité Rochebillard et Blein — Posté le 07-11-2023 à 10:30:57

Nous vous présentons nos sincères condoléances. Nous pensons bien à vous. Le service comptabilité Rochebillard et Blein.

Doffémont Laurent — Posté le 07-11-2023 à 01:38:12

Sincères condoléances à la famille de William. C'est avec tristesse que j apprend le décès de willy mon ami de handball. Famille Doffémont Laurent

DART Véronique — Posté le 06-11-2023 à 11:10:10

AUCUNE IMAGE

Toutes mes condoléances, mes pensées vous accompagnent pour traverser cette terrible épreuve
Cordialement

GHISLAIN Stephane — Posté le 05-11-2023 à 11:30:37

Il n'y a pas de mots pour exprimer à quel point nous sommes affligés par la dure perte que vous vivez.

Nous espérons simplement que notre sympathie vous apportera un certain apaisement.

GHISLAIN Bernadette — Posté le 05-11-2023 à 11:28:01

Devant ce douloureux coup du sort, nous sommes à la fois tristes et décontenancés.
Nous voudrions vous apporter un peu de réconfort mais, aujourd'hui, les mots nous manquent.
Recevez toute notre tendresse.

Brunisholz carre Lionel Brigitte — Posté le 05-11-2023 à 11:08:24

Nous vous prions d'accepter notre respectueuse sympathie.
Nous savons combien ce malheur vous atteint et tenons à ce que vous sachiez toute la part que nous prenons à votre douleur.

Leriche Alain Danielle — Posté le 05-11-2023 à 09:27:35

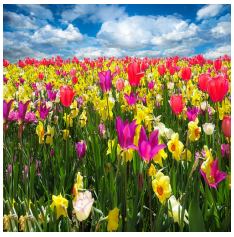

Toutes nos pensées vers vous sont tournées pour vous apporter un peu de réconfort dans l'épreuve que vous vivez. Sachez que dans le deuil vous n'êtes pas seuls puisque vous pouvez compter sur notre sincère amitié.

Veuillez accepter nos plus sincères condoléances.

Grados Sandrine — Posté le 04-11-2023 à 21:56:44

Très touchée par cette bien triste nouvelle, je vous présente mes plus sincères condoléances. Une très grosse pensée pour Coco à qui je souhaite beaucoup de courage.

Dansin Favre Corinne — Posté le 04-11-2023 à 19:05:01

Devant ce douloureux coup du sort, je suis triste et décontenancés.
Je voudrais vous apporter un peu de réconfort mais, aujourd'hui, les mots me manquent.
Recevez toute ma tendresse.

GERARD René — Posté le 04-11-2023 à 17:07:09

Le malheur qui vient de bouleverser votre famille nous a pétrifié.
Sachez que nous sommes de tout coeur avec vous.
Soyez assurés de notre chaleureuse sympathie et de notre indéfectible amitié.

Sammartin Joël et maryline — Posté le 04-11-2023 à 15:37:40

Il n'y a pas de mots pour exprimer à quel point nous sommes affligés par le décès de oui oui.

Nous pensons très fort à toute la famille et vous présentons nos plus sincères condoléances

LEROND Catherine et Hervé — Posté le 04-11-2023 à 15:02:31

Sincères condoléances à toute la famille. Il n'y a pas de mots dans ces moments. Courage chrichri.

Primet Marie-jeanne et jean-louis — Posté le 04-11-2023 à 15:00:10

Toutes nos pensées vers vous sont tournées pour vous apporter un peu de réconfort dans l'épreuve que vous vivez. Sachez que dans le deuil vous n'êtes pas seuls puisque vous pouvez compter sur notre sincère amitié.

Veuillez accepter nos plus sincères condoléances.

LAVOINE PATRICIA MAX — Posté le 04-11-2023 à 14:11:25

Il n'y a pas de mots pour exprimer à quel point nous sommes affligés par la dure perte que vous vivez.

Nous espérons simplement que notre sympathie vous apportera un certain apaisement.

De rekeneire Régine — Posté le 04-11-2023 à 14:05:11

Sincères condoléances à toute la famille. Régine

Robert Daniel et catherine — Posté le 04-11-2023 à 13:08:40

Il n'y a pas de mots pour exprimer à quel point nous sommes affligés par la dure perte que vous vivez.
Nous esperons simplement que notre sympathie vous apportera un certain apaisement
William restera à jamais dans notre cœur daniel et catherine

Boulonnois Jacqueline — Posté le 04-11-2023 à 12:19:48

La perte d'un enfant, d'un papa est difficile à vivre, aucun mots ne pourra atténuer votre douleur
Recevez mes sincères condoléances

Fouquart Bruno — Posté le 04-11-2023 à 12:18:32

AUCUNE IMAGE

Roger, Pierrette, mes pensées vous accompagnent dans cette épreuve.
Corentin, on ne se connait pas, mais ton papa me parlait souvent de toi. Sincères condoléances.
Amicalement
Bruno