www.centre-funeraire-marchetti.fr

Registre à signatures

Tél. 03 23 84 21 21 - Fax. 03 23 84 21 20

Nous ne pouvons vous garantir l'exactitude des adresses email fournies.

Liste des messages de condoléances pour Madame COLAS Ghislaine

GSELL ISABELLE ET GREGOIRE — Posté le 06-12-2023 à 20:11:19

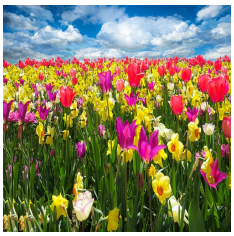

Nous vous souhaitons beaucoup de courage pour affronter cette douloureuse étape de la vie.
Nous vous présentons toutes nos plus sincères condoléances et sommes de tout cœur avec vous.
Isabelle et Grégoire

COLAS Alain et Marie Madeleine — Posté le 03-12-2023 à 11:52:19

Lors de la perte d'un être cher, notre peine est immense. Dans ces moments de douleurs profondes, les gens se rassemblent pour soutenir ceux qui restent.

La distance rend ma présence impossible, cependant, j'espère que cette pensée sincère de sympathie et de compréhension pourra vous être d'un certain réconfort.

Mes plus sincères condoléances.
Mr et Mme COLAS Alain et Marie Madeleine

BOCQUILLON Gérard et Monique — Posté le 01-12-2023 à 12:03:39

Nous vous prions d'accepter notre respectueuse sympathie.
Nous savons combien ce malheur vous atteint et tenons à ce que vous sachiez toute la part que nous prenons à votre douleur.

DESOEUVRES Claudine et François — Posté le 29-11-2023 à 22:02:29

Nous vous prions d'accepter notre respectueuse sympathie.
Nous savons combien ce malheur vous atteint et tenons à ce que vous sachiez toute la part que nous prenons à votre douleur.

FOURNERET (Parents de Delphine) Nicole & Dany — Posté le 29-11-2023 à 17:35:18

Nous vous prions d'accepter notre respectueuse sympathie.
Nous savons combien ce malheur vous atteint et tenons à ce que vous sachiez toute la part que nous prenons à votre douleur.

b uchard bernadette — Posté le 29-11-2023 à 16:53:36

SINCERES CONDOLEANCES A TOUTE LA FAMILLE