

## Registre à signatures

www.centre-funeraire-marchetti.fr

Tél. 03 23 84 21 21 - Fax. 03 23 84 21 20

Nous ne pouvons vous garantir l'exactitude des adresses email fournies.



de des messages de condoléances pour Monsieur GUELFAND Alexandre

Sallandre Claudine

Posté le 18-01-2024 à 15:21:46

AUCUNE

Avec une infinie tristesse, je vous adresse, Olivier, Xavier et la famille mes plus sincères condoléances. Une partie de nos souvenirs s'envolent avec Alexandre mais son souvenir ainsi que celui de ma très chère Jocelyne resteront à jamais dans mon coeur.

IMAGE

Essouffi Anissa

Posté le 17-01-2024 à 15:43:08

AUCUNE

Sincères condoléances  
Amitiés  
Anissa

IMAGE

Amar Jacques et Sylvia

Posté le 17-01-2024 à 12:27:59



Nos pensées vous accompagnent dans cette épreuve.

Que Dieu vous aide à surmonter une si pénible épreuve !

CANAS Laurence

Posté le 17-01-2024 à 11:39:28



Nous vous prions d'accepter notre respectueuse sympathie.

Nous savons combien ce malheur vous atteint et tenons à ce que vous sachiez toute la part que nous prenons à votre douleur.

De la part du cabinet dentaire de l'Avenue de Soissons à Chateau Thierry

Geneviève

Posté le 17-01-2024 à 11:09:22

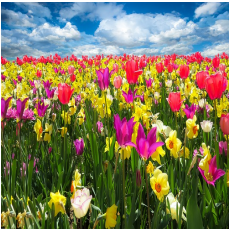

Mes sincères condoléances à toute la famille Guelfand et, particulièrement à Olivier et Xavier , ses 2 fils.

DUSSAUSOIS Bernard

Posté le 17-01-2024 à 08:14:50



Alexandre un Ami très cher et de toujours qui s'éloigne de nous .