www.centre-funeraire-marchetti.fr

Registre à signatures

Tél. 03 23 84 21 21 - Fax. 03 23 84 21 20

Nous ne pouvons vous garantir l'exactitude des adresses email fournies.

ste des messages de condoléances pour Madame PRUD'HOMME Sylvie

Stenzel Sylvie — Posté le 16-12-2024 à 10:16:28

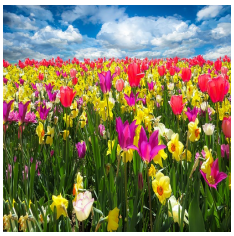

C'est avec une immense tristesse que nous avons appris le décès de Mme Prud'homme, toute l'équipe d'éducation pour le diabète de l'hôpital de château Thierry vous présente ses sincères condoléances, nous nous rappellerons toujours de Mme Prud'homme comme une personne courageuse et généreuse et aimante.
Une immense pensée pour son mari et son fils.

Jean Cindy — Posté le 10-12-2024 à 12:18:47

Lors de la perte d'un être cher, notre peine est immense. Dans ces moments de douleurs profondes, les gens se rassemblent pour soutenir ceux qui restent.

La distance rend ma présence impossible, cependant, j'espère que cette pensée sincère de sympathie et de compréhension pourra vous être d'un certain réconfort.

Mes plus sincères condoléances.

Cindy AVS chez Adhap

Dylan Parant	Posté le 10-12-2024 à 12:10:56
	Toute mes condoléances et reposer en paix madame prud'hommes vous allez nous manqué et grosse pensée a sa famille ? Dylan parant adhap