www.centre-funeraire-marchetti.fr

Registre à signatures

Tél. 03 23 84 21 21 - Fax. 03 23 84 21 20

Nous ne pouvons vous garantir l'exactitude des adresses email fournies.

Liste des messages de condoléances pour Monsieur SERVIÈRES Claude

Famille Girard — Posté le 18-01-2025 à 17:20:58

Quelle triste nouvelle .Nous vous adressons tout notre soutien dans cette immense épreuve , nous pensons fort à vous tous. Affectueusement.

DUFRANCATEL Patrick — Posté le 18-01-2025 à 11:26:56

Toutes nos pensées vers vous sont tournées pour vous apporter un peu de réconfort dans l'épreuve que vous vivez. Sachez que dans le deuil vous n'êtes pas seuls puisque vous pouvez compter sur notre sincère amitié.

Veuillez accepter nos plus sincères condoléances.

SIMON Andre et Martine — Posté le 18-01-2025 à 10:56:15

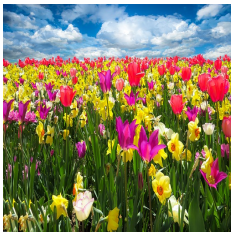

Bien tristes, Dédé et Martine pensent à toi Monique, aux enfants et à vos petits enfants.
Veuillez accepter nos plus sincères condoléances.

Marcelle Alain .Mélina — Posté le 18-01-2025 à 09:19:46

Toutes nos pensées vers vous sont tournées pour vous apporter un peu de réconfort dans l'épreuve que vous vivez. Sachez que dans le deuil vous n'êtes pas seuls puisque vous pouvez compter sur notre sincère amitié.

Veuillez accepter nos plus sincères condoléances.

Brochot Cornet Francoise et Emilie

Posté le 17-01-2025 à 16:27:59

AUCUNE IMAGE

C'est avec une immense tristesse que nous apprenons le deces de Claude. Nous nous associons a votre peine. On vous embrasse bien fort.
Francoise Brochot
Emilie CORNET Brochot

Roux Patricia et Jean Luc

Posté le 17-01-2025 à 12:33:07

Nous sommes de tout cœur avec vous en cette douloureuse épreuve.
Nous vous embrassons très fort.
Amitiés.
Patricia et Jean Luc

Buchard Bernadette

Posté le 17-01-2025 à 10:43:45

Sinceres condoléances à la famille de tout coeur avec vous

Naudé Hervé

Posté le 16-01-2025 à 21:10:59

Nous vous prions d'accepter notre respectueuse sympathie.
Nous savons combien ce malheur vous atteint et tenons à ce que vous sachiez toute la part que nous prenons à votre douleur.Fils Hervé et belle fille Dorothée de Madame Naudé Monique (Chierry)

Delaby Michel	Posté le 16-01-2025 à 20:28:52
	Céline Michel et Marie-Claude vous adressent en cette douloureuse épreuve leurs condoléances les plus sincères.