www.centre-funeraire-marchetti.fr

Registre à signatures

Tél. 03 23 84 21 21 - Fax. 03 23 84 21 20

Nous ne pouvons vous garantir l'exactitude des adresses email fournies.

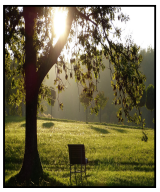

Liste des messages de condoléances pour Monsieur BAILLY Roger

Breton Nathalie,Véronique et Isabelle — Posté le 28-01-2025 à 20:42:08

Toutes nos pensées vers vous sont tournées pour vous apporter un peu de réconfort dans l'épreuve que vous vivez. Sachez que dans le deuil vous n'êtes pas seuls puisque vous pouvez compter sur notre sincère amitié.

Veuillez accepter nos plus sincères condoléances.

CLERBOIS Jean-Paul — Posté le 28-01-2025 à 08:09:32

AUCUNE IMAGE

Chère Elisabeth,
La perte d'un être cher est toujours une épreuve douloureuse. En ces moments de grande tristesse, je tiens à te témoigner toute ma sympathie et t'adresse mes très sincères condoléances. Bon courage. Jean-Paul

Union Musicale de Château Thierry — Posté le 27-01-2025 à 10:05:29

Les belles âmes sont comme les plus belles musiques : elles ne s’arrêtent jamais vraiment, elles continuent de jouer en nous, doucement, éternellement.
Nos sincères condoléances.??

Bohain Jean-Claude — Posté le 27-01-2025 à 09:12:20

Recevez mes sincères condoléances,
Malheureusement d'autres obligations ce jour, me retiennent ailleurs.
Désolé de ne pas être à la cérémonie.
Toutes mes pensées à Elisabeth et sa famille.
Bohain Jean-Claude,
maire de Barzy sur marne

Pivot Francine pedro — Posté le 25-01-2025 à 11:36:15

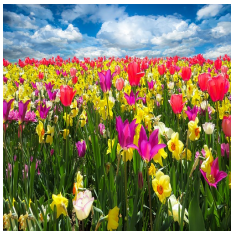

Nous savons que vous êtes durement éprouvés par la perte d'un être aimé. En ces heures sombres de votre vie, vous êtes dans toutes nos pensées. Espérant que le temps effacera lentement la douleur et illuminera en votre coeur le souvenir des bons moments.

CENDRIER Jean-Michel — Posté le 23-01-2025 à 19:37:51

Le malheur qui vient de bouleverser votre famille nous a pétrifié.
Sachez que nous sommes de tout coeur avec vous.
Soyez assurés de notre chaleureuse sympathie et de notre indéfectible amitié.

NETO Isabelle — Posté le 21-01-2025 à 11:00:42

AUCUNE IMAGE

Sincères condoléances . Bon courage en ces moments difficiles

Bastien Eric — Posté le 21-01-2025 à 08:36:45

C'est avec une grande tristesse que nous venons d'apprendre la nouvelle.

Toutes nos pensées vers vous sont tournées pour vous apporter un peu de réconfort dans l'épreuve que vous vivez. Sachez que dans le deuil vous n'êtes pas seuls puisque vous pouvez compter sur notre sincère amitié.

Veuillez accepter nos plus sincères condoléances.

Famille Bastien Eric