www.centre-funeraire-marchetti.fr

Registre à signatures

Tél. 03 23 84 21 21 - Fax. 03 23 84 21 20

Nous ne pouvons vous garantir l'exactitude des adresses email fournies.

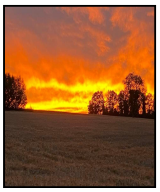

# Liste des messages de condoléances pour Monsieur DESCLOUX Didier

## Descloux Patrick — Posté le 02-02-2025 à 17:15:03

AUCUNE IMAGE

Toutes nos pensées vers vous sont tournées pour vous apporter un peu de réconfort dans l'épreuve que vous vivez. Sachez que dans le deuil vous n'êtes pas seuls puisque vous pouvez compter sur notre sincère amitié.

Veuillez accepter nos plus sincères condoléances.

## DENOYELLE CHRISTOPHE — Posté le 30-01-2025 à 21:01:39

Nous sommes de tout coeur avec vous dans le dernier voyage de Didier. Cela va nous manquer de ne plus l'entendre ronchonner dehors.
Bon courage à vous tous bisous

## CANAS BOUCANT Laurence — Posté le 30-01-2025 à 07:47:16

Nous vous prions d'accepter notre respectueuse sympathie.
Nous savons combien ce malheur vous atteint et tenons à ce que vous sachiez toute la part que nous prenons à votre douleur.
De la part de toute l'équipe du cabinet dentaire

## Trouillot Sandrine — Posté le 28-01-2025 à 19:47:38

Sincères condoléances à toute votre familles

## Simon patrick et francine — Posté le 27-01-2025 à 17:04:50

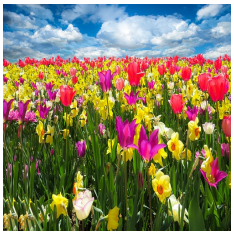

Nous vous présentons nos plus sincères condoléances .

## Van-waesberge Jean-paul et Michèle — Posté le 27-01-2025 à 15:16:46

Nous vous prions d'accepter notre respectueuse sympathie.
Nous savons combien ce malheur vous atteint et tenons à ce que vous sachiez toute la part que nous prenons à votre douleur.

## Malard Aurelie — Posté le 27-01-2025 à 12:10:50

Nelly , David , Vincent et Franck
Je tiens à vous adresser mes pensées les plus sincères dans cette période difficile. Didier a marqué ma vie pendant 7 ans par sa gentillesse , son caractère de cochon , sa franchise et sa générosité ,. Même si il n était pas expressif sur ses sentiments je sais qu il avait un très grand cœur . Je garderai toujours en mémoire malgré nos différents une image positive de l homme qu il était .je lui souhaite de reposer en paix et à vous je vous envoi tout mon amour

## Van-waesberge Jean-paul et Michèle — Posté le 27-01-2025 à 11:57:13

AUCUNE IMAGE

Toutes nos pensées vers vous sont tournées pour vous apporter un peu de réconfort dans l'épreuve que vous vivez. Sachez que dans le deuil vous n'êtes pas seuls puisque vous pouvez compter sur notre sincère amitié.

Veuillez accepter nos plus sincères condoléances.