www.centre-funeraire-marchetti.fr

Registre à signatures

Tél. 03 23 84 21 21 - Fax. 03 23 84 21 20

Nous ne pouvons vous garantir l'exactitude des adresses email fournies.

Liste des messages de condoléances pour Madame HUBERT Louisette

BUCQUET Maurice — Posté le 07-03-2025 à 10:49:14

Le malheur qui vient de bouleverser votre famille nous a pétrifié.
Sachez que nous sommes de tout coeur avec vous.
Soyez assurés de notre chaleureuse sympathie et de notre indéfectible amitié.

Carmond Eugénie — Posté le 06-03-2025 à 10:31:10

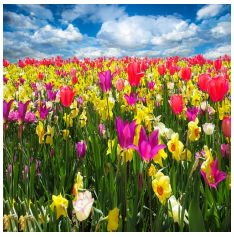

Toutes nos pensées vers vous sont tournées pour vous apporter un peu de réconfort dans l'épreuve que vous vivez. Sachez que dans le deuil vous n'êtes pas seuls puisque vous pouvez compter sur notre sincère amitié.

Veuillez accepter nos plus sincères condoléances.

Freudenreich Pascal — Posté le 05-03-2025 à 11:50:46

Toutes nos pensées vers vous sont tournées pour vous apporter un peu de réconfort dans l'épreuve que vous vivez. Sachez que dans le deuil vous n'êtes pas seuls puisque vous pouvez compter sur notre sincère amitié.Dans ces moments difficile et compliqués,nous sommes de tout coeur avec toi et toute ta famille.

Veuillez accepter nos plus sincères condoléances.
L'équipe de l'atelier des palettes, Claude ,Patrick Joel et Pascal ainsi que l'Eveil de Liam ,Sylvie et Pascal.

Bouché Jean-Yves — Posté le 03-03-2025 à 09:09:40

AUCUNE IMAGE

Toutes mes pensées vers vous sont tournées pour vous apporter un peu de réconfort dans l'épreuve que vous vivez. Sachez que dans le deuil vous n'êtes pas seuls puisque vous pouvez compter sur ma sincère amitié.

Veuillez accepter nos plus sincères condoléances.

laumel jean claude et thérèse — Posté le 01-03-2025 à 14:55:53

AUCUNE IMAGE

Recevez nos sincères condoléances ; nous pensons bien à vous dans ces moments difficiles.

Chantal et Dominique — Posté le 28-02-2025 à 09:25:03

sincères condoléances dans ces moments difficiles.

GERBAUX Michel et Monique — Posté le 27-02-2025 à 20:03:28

Nous vous souhaitons beaucoup de courage, sommes de tout cœur avec vous. Amitiés.
Michel