Registre à signatures

Tél. 03 23 84 21 21 - Fax. 03 23 84 21 20

Nous ne pouvons vous garantir l'exactitude des adresses email fournies.



Liste des messages de condoléances pour Monsieur LEGUILLETTE Eric

CARRE FABRICE — Posté le 07-05-2025 à 20:33:25

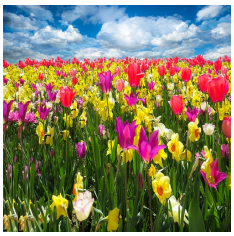

Sincères condoléances à tous les proches d'Eric une belle personne de bon souvenirs des repas du midi et de grandes rigolades café de la fausse Marne

Pillon Patrick — Posté le 06-05-2025 à 16:56:06



Eric, je me souviens que plus jeune tu disais souvent, "C'est pas grave".
Mais aujourd'hui, même si c'est plus comme avant, je sais que tu me dirais encore, " Tu vieillis mal mon gars !"
Je le sais aussi mais là, hélas, on ne peut plus ni en rire ni s'en moquer.
Enfin, entre Nous!
Alors puisses tu retrouver là haut le sourire à regarder ce monde mal vieillir puisque d'en bas ce n'était plus possible.
Patrick

LEDEUIL Marguette — Posté le 06-05-2025 à 16:49:28



Je me souviens d'un collègue toujours disponible pour aider avec un petit sourire, son départ me touche beaucoup, je souhaite beaucoup de courage à sa famille

CRE VALERIE — Posté le 06-05-2025 à 13:58:58



Je vous adresse mes sincères condoléances. Je suis de tout cœur avec vous. Je vous souhaite force et réconfort dans cette épreuve.

guenard marie therese — Posté le 06-05-2025 à 11:00:47



Il n'y a pas de mots pour exprimer à quel point nous sommes affligés par la dure perte que vous vivez.

Nous espérons simplement que notre sympathie vous apportera un certain apaisement.

Debou Christophe — Posté le 04-05-2025 à 20:51:43



Les mots me manquent pour exprimer à quel point je suis profondément attristé par la perte tragique d'Éric, mon ami, mon pote.
Mes pensées les plus affectueuses accompagnent toute la famille dans cette douleureuse épreuve.
Gardez dans votre coeur la tendresse et le bonheur partagés.
C'est avec un profond sentiment de vide que je vous présente mes plus sincères condoléances.
Salut, comme tu aimais le dire, salut Rico, salut mon poto.
Christophe

Frere Stephane — Posté le 04-05-2025 à 02:40:01



Toutes mes condoléances à la famille et à ses amis. Je suis profondément peiné par sa disparition.

LAMBERT MONNIER GAUDET Rejane — Posté le 01-05-2025 à 13:25:03



Lors de la perte d'un être cher, notre peine est immense. Dans ces moments de douleurs profondes, les gens se rassemblent pour soutenir ceux qui restent.

La distance rend ma présence impossible, cependant, j'espère que cette pensée sincère de sympathie et de compréhension pourra vous être d'un certain réconfort.

Mes plus sincères condoléances.

Trabelsi-Cortier Myriam — Posté le 30-04-2025 à 18:37:38

AUCUNE IMAGE

Dans ces circonstances bien tristes, je tenais à t exprimer, Marie, toute ma sympathie ainsi qu'à tes enfants. Myriam

cossutta genevieve — Posté le 28-04-2025 à 11:09:36

AUCUNE IMAGE

Nous avons appris la triste nouvelle et transmettons à Marie nos sincères condoléances. Geneviève et Nello Cossutta

KANNOUI maryse — Posté le 27-04-2025 à 19:19:57



toute mes pensées vers vous sont tournées en apprenant la triste nouvelle repose en paix Eric sincere condoléance a toute la famille

FREMONT Francis et Martine — Posté le 27-04-2025 à 19:16:35



C'est avec beaucoup d'émotion et de tristesse que nous avons appris la disparition et le décès d'Eric. Nous partageons votre peine et serons parmi vous lors de la cérémonie .Je garderai personnellement le souvenir d'un Ami de travail , tant j'appréciais sa gentillesse , son sourire , sa disponibilité au service de ses collègues . Nous vous présentons nos très sincères condoléances . Adieu Eric ...va en paix.

LAURENT suzy — Posté le 27-04-2025 à 18:02:27



Toutes nos pensées vers vous sont tournées pour vous apporter un peu de réconfort dans l'épreuve que vous vivez.

Veuillez accepter nos plus sincères condoléances.

Ronsiaux Florence — Posté le 27-04-2025 à 17:52:40



Nous savons que vous êtes durement éprouvés par la perte d'un être aimé. En ces heures sombres de votre vie, vous êtes dans toutes nos pensées. Espérant que le temps effacera lentement la douleur et illuminera en votre coeur le souvenir des bons moments.

Pereira De Moura Patricia — Posté le 27-04-2025 à 13:35:16



Toutes nos pensées vers vous sont tournées pour vous apporter un peu de réconfort dans l'épreuve que vous vivez. Sachez que dans le deuil vous n'êtes pas seuls puisque vous pouvez compter sur notre sincère amitié.

Veuillez accepter nos plus sincères condoléances.

PEDINIELLI Antoine,Annie — Posté le 27-04-2025 à 09:59:52

AUCUNE IMAGE

Repose en Paix Éric
Sincères condoléances à toute la famille.

Van Rhijn Elisabeth — Posté le 26-04-2025 à 18:12:33



Je vous présente à tous mes plus sincères condoléances
Je me souviendrai des longues et belles années de travail avec Éric, souriant, diplomate, discret, disponible … trop peut-être.
J'aurais aimé lui faire un dernier « au revoir », mais je suis à l'étranger jusque mi mai.
Soyez forts et souvenez vous de beaux épisodes de vie tous ensemble.
Elisabeth

GONNET HUBERT et REGINE — Posté le 26-04-2025 à 13:42:55



Nous vous présentons nos sincères condoléances