www.centre-funeraire-marchetti.fr

Registre à signatures

Tél. 03 23 84 21 21 - Fax. 03 23 84 21 20

Nous ne pouvons vous garantir l'exactitude des adresses email fournies.

Liste des messages de condoléances pour Monsieur HERBIN Emile

Fevrier Denise — Posté le 19-05-2025 à 09:13:32

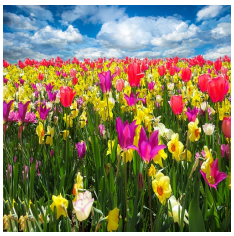

Toutes nos pensées vers vous sont tournées pour vous apporter un peu de réconfort dans l'épreuve que vous vivez. Sachez que dans le deuil vous n'êtes pas seuls puisque vous pouvez compter sur notre sincère amitié.

Veuillez accepter nos plus sincères condoléances.
M. ET Me FEVRIER JACQUES

berthiot marc et martine — Posté le 18-05-2025 à 12:08:39

Toutes nos pensées vers vous sont tournées pour vous apporter un peu de réconfort dans l'épreuve que vous vivez. Sachez que dans le deuil vous n'êtes pas seuls puisque vous pouvez compter sur notre sincère amitié.

Veuillez accepter nos plus sincères condoléances.

Alasia Sylvie — Posté le 16-05-2025 à 15:51:30

Nos pensées vous accompagnent dans cette épreuve.
Sincères Condoléances

Abscheidt Jean Luc , Evelyne. — Posté le 16-05-2025 à 14:13:12

Bonjour Astrid, Evelyne, Annick. C'est avec une grande tristesse que nous venons d'apprendre le décès de ton mari et papa
Nous sommes de tout cœur avec vous , dans ce moment difficile. Sincères condoléances a vous tous .
Nous ne pourrons pas être présent , pour la cérémonie d'adieu, mais seront avec vous , par la pensée , étant absent de la région.
Jean-Luc , Evelyne.

Van-waesberge Jean-paul et Michèle — Posté le 15-05-2025 à 19:43:13

Toutes nos pensées vers vous sont tournées pour vous apporter un peu de réconfort dans l'épreuve que vous vivez. Sachez que dans le deuil vous n'êtes pas seuls puisque vous pouvez compter sur notre sincère amitié.

Veuillez accepter nos plus sincères condoléances.

Famille van-waesberge Jean-paul, Michèle et ses filles

Vignotte Gérard et Viviane — Posté le 15-05-2025 à 07:49:12

Il n'y a pas de mots pour exprimer à quel point nous sommes affligés par la dure perte que vous vivez.

Nous espérons simplement que notre sympathie vous apportera un certain apaisement.

Giraud Bernard — Posté le 14-05-2025 à 19:39:33

Bonjour annick,
La perte d'un être cher, notre peine est immense. Dans ces moments de douleurs profondes, sergio et moi vous apportons notre soutien.

La distance rend notre présence impossible, cependant, j'espère que cette pensée sincère de sympathie et de compréhension pourra vous être d'un certain réconfort.

Nous vous adressons nos plus sincères condoléances à toi Annick, ta maman, ta petite qui est grande maintenant, ainsi que ta sœur.
Au plaisir de te revoir Annick.

Bernard et Sergio.

Cré nee diziere Sylvie — Posté le 14-05-2025 à 16:14:51

AUCUNE IMAGE

Sincères condoléances

PIERRON nicole et christian paull — Posté le 14-05-2025 à 15:33:09

Toutes nos pensées vers vous sont tournées pour vous apporter un peu de réconfort dans l'épreuve que vous vivez. Sachez que dans le deuil vous n'êtes pas seuls puisque vous pouvez compter sur notre sincère amitié.

Veuillez accepter nos plus sincères condoléances.