Registre à signatures

Tél. 03 23 84 21 21 - Fax. 03 23 84 21 20

Nous ne pouvons vous garantir l'exactitude des adresses email fournies.



s messages de condoléances pour Madame FERDERIN Marie-Madeleine

TRITANT PATRICK — Posté le 13-06-2025 à 17:17:26

AUCUNE IMAGE

Chers Nathalie et Philippe
Nous vous adressons nos sincères condoléances Nathalie et Philippe et toute sa famille. Nous partageons votre peine dans ces moments douloureux.
Amitiés
Michele & Patrick

Napoleone Martine — Posté le 13-06-2025 à 12:05:23

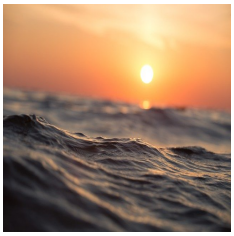

Toutes nos pensées vers vous sont tournées pour vous apporter un peu de réconfort dans l'épreuve que vous vivez. Sachez que dans le deuil vous n'êtes pas seuls puisque vous pouvez compter sur notre sincère amitié.

Veuillez accepter nos plus sincères condoléances.

douay michel MICHEL — Posté le 12-06-2025 à 18:25:18

AUCUNE IMAGE

grands souvenirs maritimes et musicaux;
restez forts !

blaise Max — Posté le 12-06-2025 à 15:58:30



Toutes nos pensées vers vous sont tournées pour vous apporter un peu de réconfort dans l'épreuve que vous vivez. Sachez que dans le deuil vous n'êtes pas seuls puisque vous pouvez compter sur notre sincère amitié.

Veuillez accepter nos plus sincères condoléances.

Pedro Francine Pedro et Francine — Posté le 11-06-2025 à 19:45:34

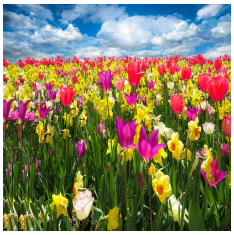

Nous savons que vous êtes durement éprouvés par la perte d'un être aimé. En ces heures sombres de votre vie, vous êtes dans toutes nos pensées. Espérant que le temps effacera lentement la douleur et illuminera en votre coeur le souvenir des bons moments.

de Rekeneire Régine — Posté le 11-06-2025 à 06:01:02



Sincères condoléances à toute la famille. Amitiés à Nathalie et Philippe.

Regine