www.centre-funeraire-marchetti.fr

Registre à signatures

Tél. 03 23 84 21 21 - Fax. 03 23 84 21 20

Nous ne pouvons vous garantir l'exactitude des adresses email fournies.

Liste des messages de condoléances pour Monsieur LIMARE Michel

Leveque Martine Yves — Posté le 01-08-2025 à 11:36:35

AUCUNE IMAGE

Sincères condoléances
Bon souvenirs de Mr Limare mon premier secrétaire de mairie
Bien Cordialement

Déjardin Ginette — Posté le 31-07-2025 à 17:44:34

AUCUNE IMAGE

Veuillez accepter l'expression de ma profonde sympathie en cette circonstance si cruelle.

Franche Michèle et Maurice — Posté le 31-07-2025 à 09:26:06

AUCUNE IMAGE

Nous vous prions d'accepter notre respectueuse sympathie.
Nous savons combien ce malheur vous atteint et tenons à ce que vous sachiez toute la part que nous prenons à votre douleur.

GAILLARD Jean-Jacques et Françoise JEAN-JACQUES — Posté le 30-07-2025 à 10:24:35

Le malheur qui vient de bouleverser votre famille nous a pétrifié.
Sachez que nous sommes de tout coeur avec vous.
Soyez assurés de notre chaleureuse sympathie et de notre indéfectible amitié.

PADIEU Marie-Claude Posté le 29-07-2025 à 20:05:16

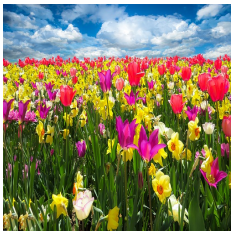

Très émue par l'annonce du décès de M. Limare, je vous présente mes très sincères condoléances et vous assure de mes pensées les plus chaleureuses et affectueuses. Même si nous ne nous voyions pas beaucoup, je garde de bons souvenirs de vous tous depuis mon enfance. Une grosse pensée émue aussi pour Frédéric. Je vous souhaite force et courage dans cette épreuve. Marie-Claude