www.centre-funeraire-marchetti.fr

Registre à signatures

Tél. 03 23 84 21 21 - Fax. 03 23 84 21 20

Nous ne pouvons vous garantir l'exactitude des adresses email fournies.

Liste des messages de condoléances pour Madame MASSE Bernadette

ZOUAOUI Mariam — Posté le 28-08-2025 à 16:33:59

Nous vous prions d'accepter notre respectueuse sympathie. Bernadette a été toujours courageuse et souriante à la ferme des loisirs. Nous n’oublierons jamais ces moments.
Nous savons combien ce malheur vous atteint et tenons à ce que vous sachiez toute la part que nous prenons à votre douleur. Mariam et Samir

Remiot — Posté le 21-08-2025 à 13:52:08

Nous vous prions de bien vouloir accepter nos très sincères condoléances
Bernard et Michèle Remiot

MARTEL Françoise & Philippe — Posté le 20-08-2025 à 17:59:05

Une étoile s'en est allée dans le ciel retrouver les siens. Qu'elle repose en paix ! Nous adressons nos plus sincères condoléances à toute la famille et en particulier à Sandrine et Marc ainsi que leurs enfants et petits enfants dans cette nouvelle épreuve. Toutes nos pensées seront avec vous demain lors de ses obsèques.

Ronsaut Levrey Karine — Posté le 20-08-2025 à 09:38:51

Avec le départ de Bernadette une nouvelle page se tourne
Beaucoup de souvenirs remontent à ma mémoire, je revois son sourire, ses yeux pétillants.
Ne pouvant être présente,je pense fort à vous en ce moment difficile
Karine

CARRE Marie jeanne — Posté le 20-08-2025 à 09:02:57

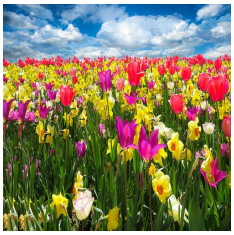

Marie Jeanne CARRE présente à toute la famille ses sincères condoléances et l'expression de sa profonde sympathie. Je garde le souvenir d'un femme très courageuse, pleine d'empathie, une extrême douceur, très aimante ,très gentille. C'était une très belle personne comme sa soeur Dany. Je vous accompagnerai par la pensée ce jour. Bien amicalement

Marty Anne — Posté le 19-08-2025 à 22:39:30

Une maman part au ciel. Une étoile qui brillera à l'infini auprès du Seigneur. Courage à Sandrine ses freres sa soeur et tous les petits enfants. Tout mon soutien et mon affection dans cette difficile épreuve que vous traverses tous
Veuillez accepter mes plus sincères condoléances.
Anne

Fouquet Agnes Et Ida — Posté le 19-08-2025 à 20:10:53

AUCUNE

IMAGE

Toutes nos pensées les plus sincères vous accompagnent dans ses moments douloureux
Condoléances à tous

de Rekeneire Régine — Posté le 19-08-2025 à 12:40:30

Avec toute ma sympathie et mes condoléances. Je suis de tout cœur avec vous.
Courage Véro

Tireau Caroline — Posté le 18-08-2025 à 23:12:05

Lors de la perte d'un être cher, notre peine est immense. Dans ces moments de douleurs profondes, les gens se rassemblent pour soutenir ceux qui restent.

La distance rend ma présence impossible, cependant, j'espère que cette pensée sincère de sympathie et de compréhension pourra vous être d'un certain réconfort.

Mes plus sincères condoléances.

NOEL Arnaud et Charlaine — Posté le 18-08-2025 à 22:14:27

Nos sincères condoléances.

Arnaud et Charlaine NOEL