Registre à signatures

Tél. 03 23 84 21 21 - Fax. 03 23 84 21 20

Nous ne pouvons vous garantir l'exactitude des adresses email fournies.



Liste des messages de condoléances pour Madame GUAY Monique

Boys Florence — Posté le 04-02-2026 à 09:45:18



C’est avec beaucoup de tristesse que j’apprends le décès de Monique.Je garde le souvenir d’une excellente collègue. Maman d’Elsa, qui l’a eue comme maîtresse en CE1, je me souviens d’une enseignante efficace, consciencieuse et aimée des élèves !
Toutes mes pensées vont vers la famille.

DEBRET PATRICE — Posté le 02-02-2026 à 10:31:15



Nous avons appris avec beaucoup de tristesse le décès de Monique. Annie et moi vous adressons nos sincères condoléances.

LOUCHET Jean-jacques — Posté le 31-01-2026 à 09:59:18

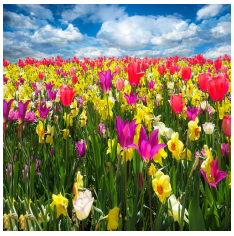

Très touché par la disparition de Madame Guay avec qui je partageais la passion de la photographie, je vous adresse toutes mes condoléances

Desplanches Debret Cécile — Posté le 29-01-2026 à 10:53:23

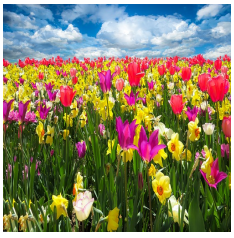

Cécile et Yves Desplanches Debret s'associent à votre peine et vous présentent leurs sincères condoléances

DEBRET Claudine

Posté le 28-01-2026 à 18:38:43



A toute sa famille, j'adresse mes sincères condoléances. Je la savais malade par facebook où elles déposait ses magnifiques photos. J'avais l'espoir qu'elle puisse guérir mais la vie en a décidé autrement. Je suis consternée. Courage à son mari et ses enfants. Nous avons partagé des moments de jeunesse à la ferme. Avec affection. Claudine Debret

Saugout Noelle

Posté le 28-01-2026 à 14:29:06



Adieu Monique. J'ai été contente de te connaitre et de t'accompagner en Afrique du Sud, le voyage de tes rêves.
Tes belles photos me manqueront. Ta gentillesse et ton sourire aussi.
Bon voyage !

Dupont épouse Sauvanet Sandrine

Posté le 28-01-2026 à 13:09:24



C'est avec une grande tristesse que d'apprendre le décès de madame Guay Monique elle a été ma maîtresse à l'école de Montigny L'Allier toutes mes années de primaire pleines de bons souvenirs. Je vous présente mes sincères condoléances qu 'elle repose en paix ?.Courage pour cette douloureuse épreuve. Sandrine Dupont Sauvanet

MURSCHEL Cathy et Serge

Posté le 28-01-2026 à 11:08:08



C'est avec beaucoup de tristesse que nous avons appris le décès de Monique. Nous garderons toujours dans nos cœurs le souvenir de sa gentillesse, de sa passion pour la photo et de son amour pour la nature. Nous nous associons à votre peine et vous transmettons nos plus sincères condoléances. Cathy et Serge

Gras Michel — Posté le 28-01-2026 à 10:20:46

AUCUNE

IMAGE

J'aimais ta gentillesse et ta passion de la photo

FREJEAN Erick — Posté le 28-01-2026 à 07:56:17



Triste d'apprendre le décès de Monique qui fera toujours partie de la grande famille des photographes .
Elle aimait le beau, la nature, le partage, ses photos en témoignent.
A tous ses proches je présente mes sincères condoléances.
Erick.

HODE Delphine et Benoît — Posté le 27-01-2026 à 21:58:37



Nous vous adressons nos sincères condoléances et vous souhaitons beaucoup de courage pour traverser cette épreuve.
Nous garderons le souvenir de Monique, appareil photo autour du cou, à l'affût des petites bêtes, des jolies fleurs... des belles choses de la vie.
Nous vous embrassons.
Famille Hodé