Registre à signatures

Tél. 03 23 84 21 21 - Fax. 03 23 84 21 20

Nous ne pouvons vous garantir l'exactitude des adresses email fournies.



iste des messages de condoléances pour Monsieur HOUDOT Jean-Louis

Fidaire Nicole — Posté le 01-04-2026 à 20:01:51



Je vous présente mes sincères condoléances

DUFRANCATEL Patrick — Posté le 01-04-2026 à 11:22:42



Toutes nos pensées vers vous sont tournées pour vous apporter un peu de réconfort dans l'épreuve que vous vivez. Sachez que dans le deuil vous n'êtes pas seuls puisque vous pouvez compter sur notre sincère amitié.

Veuillez accepter nos plus sincères condoléances.

Plescy Stéphane et sophie — Posté le 31-03-2026 à 19:32:11



Nous vous présentons toutes nos condoléances
Jean Louis restera dans notre mémoire
La foire aux fleurs , les serres que de bons souvenirs
Colette , Véronique, Fred et les 4 filles nous pensons très fort à vous

Lanoux Veronique — Posté le 31-03-2026 à 16:43:58



Sincères condoléances

Leblond Jérôme — Posté le 31-03-2026 à 16:41:54

AUCUNE IMAGE

Sincères condoléances

Donneau Scellier Pascale et jp — Posté le 31-03-2026 à 15:55:19



Il n'y a pas de mots pour exprimer à quel point nous sommes affligés par la dure perte que vous vivez.

Nous espérons simplement que notre sympathie vous apportera un certain apaisement.

Beaufort Geneviève — Posté le 31-03-2026 à 10:27:11



Mes sincères condoléances Colette
Je t'embrasse bien affectueusement , ainsi que Veronique, son mari, et, tes petites-filles
Mimi

CABAUP Muriel — Posté le 31-03-2026 à 07:54:57

AUCUNE IMAGE

Toutes nos sincères condoléances à la famille.
Famille CABAUP

Plescy Lucie — Posté le 30-03-2026 à 20:49:30



Chère famille Houdot,

C’est avec une grande tristesse que j’ai appris le départ de Jean Louis.

Il a profondément marqué mon enfance, et je garderai toujours de très beaux souvenirs des moments passés à ses côtés. Sa présence, sa gentillesse et sa manière d’être ont laissé une empreinte durable dans ma mémoire et dans mon cœur.

En ces moments douloureux, je tenais à vous adresser mes plus sincères condoléances. Je partage votre peine et pense très fort à vous.

Avec toute mon affection et mon soutien.

Plescy Lucie — Posté le 30-03-2026 à 20:46:47



Chère famille Houdot,

C’est avec une grande tristesse que j’ai appris le départ de Jean Louis.

Il a profondément marqué mon enfance, et je garderai toujours de très beaux souvenirs des moments passés à ses côtés. Sa présence, sa gentillesse et sa manière d’être ont laissé une empreinte durable dans ma mémoire et dans mon cœur.

En ces moments douloureux, je tenais à vous adresser mes plus sincères condoléances. Je partage votre peine et pense très fort à vous.

Avec toute mon affection et mon soutien.

Lequin — Posté le 30-03-2026 à 18:30:41

AUCUNE IMAGE

Toutes nos sincères condoléances.

Pierre Gratiot Françoise et Denis — Posté le 30-03-2026 à 09:25:47

AUCUNE IMAGE

Sincère condoléances à toute la famille

Claudel bohain joëlle — Posté le 28-03-2026 à 16:02:46



Sincères condoléances pour toi Colette et les enfants.
Ne pouvant me déplacer, compte-tenu de mes problèmes de mobilité, je ne pourrai assister à la cérémonie.
Penserai à mon cousin (même si c'est fort éloigné) en cette journée .
Qu'il repose maintenant en paix!
Joëlle Claudel

(PS: pour ton info, j'habite dans la maison de mes parents à l'entrée de Nogentel,
Si tu as l'occasion, c'est avec plaisir de pouvoir te revoir)

Fremont Francis & Martine — Posté le 28-03-2026 à 12:20:57

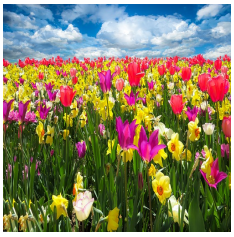

C'est avec beaucoup de tristesse que nous apprenons la décès de Monsieur HOUDOT .Nous garderons le souvenir d'un Homme travailleur , passionné par son métier et doué d'une grande gentillesse .
Nos biens sincères condoléances à Madame HOUDOT , Véronique et Frédéric , Pascal et toute la Famille

Louchet Bruno et Muriel — Posté le 28-03-2026 à 12:18:53



De tout cœur avec vous dans ce triste moment nous vous présentons nos plus sincères condoléances
Bruno Muriel et leurs enfants

Déjardin Ginette — Posté le 27-03-2026 à 15:51:44

AUCUNE IMAGE

vous prie d'accepter l'expression de sa profonde sympathie en cette circonstance si cruelle.

CORBIER Jean Jacques — Posté le 27-03-2026 à 11:48:21



Plein de pensées à tous dans ces moments difficiles. Je n'oublie pas qu'il fut musicien trompettiste a la Fanfare de Chezy...
Beaucoup de souvenirs de cette époque !
Courage à vous ! Pensées particulière pour mon ex collègue Véronique ?

Salmón Delavallee Colette Colette — Posté le 26-03-2026 à 21:00:36

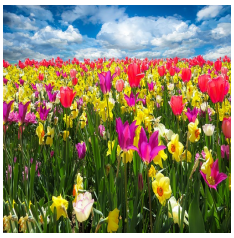

Nous vous souhaitons beaucoup de courage en ces jours tristes de la vie, et prenons part à vôtre peine.
Recevez nos plus sincères condoléances.
Colette et Roland

Varoquier Plé Marie-Pascale — Posté le 26-03-2026 à 17:17:25



En ces moments difficiles, je tenais à vous prêter mes sincères condoléances .

cattin ribert gerard et jocelyne — Posté le 26-03-2026 à 14:29:48



Le malheur qui vient de bouleverser votre famille nous a pétrifié.
Sachez que nous sommes de tout coeur avec vous.
Soyez assurés de notre chaleureuse sympathie et de notre indéfectible amitié.

de Rekeneire Régine — Posté le 26-03-2026 à 12:47:48



La disparition de Jean-Louis m'attriste profondément. J'ai eu la chance de le connaitre et garderai en mémoire son courage et les moments partagés.
Tout mon soutien Colette et mon affectionnons dans cette difficile épreuve.
Famille veuillez accepter mes plus sincères condoléances.(Régine)

Baignol Serge — Posté le 26-03-2026 à 12:01:15

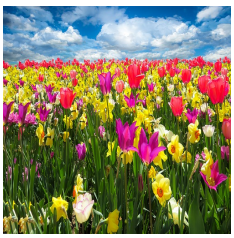

Sincères condoléances à toute la famille

Reitz Del Fabro Bernier Lina Angelique et Catherine — Posté le 26-03-2026 à 11:55:13



Toutes nos pensées vers vous sont tournées pour vous apporter un peu de réconfort dans l'épreuve que vous vivez. Sachez que dans le deuil vous n'êtes pas seuls puisque vous pouvez compter sur notre sincère amitié.

Veuillez accepter nos plus sincères condoléances.

Diziere Sylvie — Posté le 26-03-2026 à 10:49:03



Ma maman Nicole Diziere et moi même sincères condoléances et courage

Maillard Simone — Posté le 25-03-2026 à 16:48:04



Je vous adresse mes plus sincères condoléances en ce moment difficile et vous témoigne de toute ma sympathie . Les souvenirs restent, je pense à la foire aux fleurs si réputée de Nogentel.