www.centre-funeraire-marchetti.fr

Registre à signatures

Tél. 03 23 84 21 21 - Fax. 03 23 84 21 20

Nous ne pouvons vous garantir l'exactitude des adresses email fournies.



Liste des messages de condoléances pour Monsieur PELLETIER Gérard

Moineau Isabelle — Posté le 16-04-2026 à 14:10:00

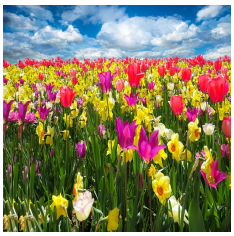

Toutes nos pensées vers vous sont tournées pour vous apporter un peu de réconfort dans l'épreuve que vous vivez. Sachez que dans le deuil vous n'êtes pas seuls puisque vous pouvez compter sur notre sincère amitié.

Veuillez accepter nos plus sincères condoléances.

Brunisholz carre Lionel Brigitte — Posté le 16-04-2026 à 10:51:04



Nous vous prions d'accepter notre respectueuse sympathie.
Nous savons combien ce malheur vous atteint et tenons à ce que vous sachiez toute la part que nous prenons à votre douleur.

dequaie dominique et nadia — Posté le 16-04-2026 à 09:01:01

AUCUNE

IMAGE

Il n'y a pas de mots pour exprimer à quel point nous sommes affligés par la dure perte que vous vivez.

Nous espérons simplement que notre sympathie vous apportera un certain apaisement.

CAPITAINE Philippe — Posté le 16-04-2026 à 06:09:16



Brigitte,François,Christine,ainsi qu'à toute votre famille, je vous présente mes sincères condoléances.Philippe.

Le Bureau de L'Association LES AMIS DES COOP Jean-Jacques ,Simone , . Posté le 15-04-2026 à 20:54:04

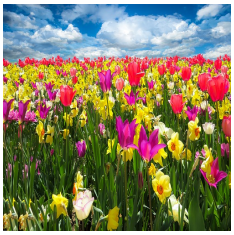

Il n'y a pas de mots pour exprimer à quel point nous sommes affligés par la dure perte que vous vivez.

Nous espérons simplement que notre sympathie vous apportera un certain apaisement.

Martin Daniele Posté le 15-04-2026 à 18:31:18

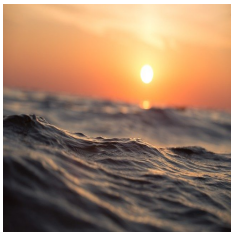

Nous vous présentons nos sincères condoléances.
Que Gérard mon ancien collègue repose en paix.
Danièle Martin

SAUSER Jean-marc Posté le 15-04-2026 à 13:44:56



Nous présentons nos sincères condoléances .
En souvenir des bons moments passés à la briquetterie.
Sauser jean-marc et son épouse

Cré Sylvie Posté le 13-04-2026 à 20:35:04



Sincères condoléances

MAUGEIN Sebastien et Nathalie — Posté le 13-04-2026 à 18:54:11

AUCUNE IMAGE

Nous vous présentons toutes nos sincères condoléances. Sébastien et Nathalie

LEPREUX Bernard — Posté le 13-04-2026 à 16:59:32



J'ai appris avec peine le décès de Gérard.
En cette douloureuse circonstance, je vous prie de partager avec vos familles mes sincères condoléances.

Bernard LEPREUX (ancien COOP)