Registre à signatures

Tél. 03 23 84 21 21 - Fax. 03 23 84 21 20

Nous ne pouvons vous garantir l'exactitude des adresses email fournies.



Liste des messages de condoléances pour Madame VILLAIN Ghislaine

LEBÈGUE Colette — Posté le 25-04-2026 à 19:41:04

AUCUNE IMAGE

Laurent se joint à moi pour vous adresser nos sincères condoléances et notre soutien dans ces moments difficiles. Cordialement.

Union Musicale de Château-Thierry Taramini Sylvain — Posté le 25-04-2026 à 10:42:31



Les musiciens de l'Union Musicale de Château-Thierry adressent ses plus sincères condoléances. Dans cette épreuve, nous témoignons tout notre soutien et notre amitié. Que les souvenirs partagés continuent de résonner comme une douce mélodie.

BOSSERELLE Jacques — Posté le 24-04-2026 à 15:42:31

AUCUNE IMAGE

J'ai conservé un très bon souvenir de Mme Villain que j'ai eu le plaisir de connaître lorsque j'habitais à Chézy-sur-Marne. Je vous transmets mes condoléances attristées.

JACOB Aurélie et David — Posté le 24-04-2026 à 14:45:18



Veuillez recevoir nos sincères condoléances.

Cré Sylvie	Posté le 24-04-2026 à 12:36:14

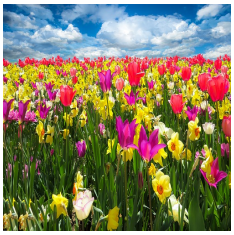

Sincères condoléances a la famille