www.centre-funeraire-marchetti.fr

Registre à signatures

Tél. 03 23 84 21 21 - Fax. 03 23 84 21 20

Nous ne pouvons vous garantir l'exactitude des adresses email fournies.

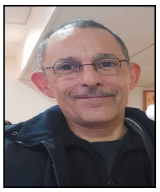

Liste des messages de condoléances pour Monsieur VIET Cyrille

Lefèbvre Gérard — Posté le 19-05-2026 à 10:16:03

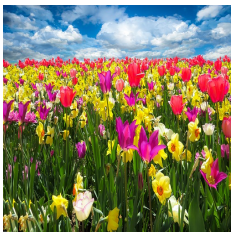

Je n'ai pas connu personnellement mon petit cousin Cyril. Mais je viens de subir une intervention chirurgicale à l'hôpital universitaire de la Pitié Salpêtrière où il a travaillé. Merci à tous les personnels.

Lefebvre Laura — Posté le 17-05-2026 à 13:36:57



Devant ce douloureux coup du sort, nous sommes à la fois tristes et décontenancés.
Nous voudrions vous apporter un peu de réconfort mais, aujourd'hui, les mots nous manquent.
Recevez toute notre tendresse.
Famille Lefebvre laura

Montheu Christelle — Posté le 16-05-2026 à 17:54:29



Mes sincères condoléances Cyrille était un collègue très apprécié et appréciable.Toujours pret a nous aider.on ne peut pas l oublier.

Jean-Baptiste Henriette — Posté le 14-05-2026 à 19:52:08



Triste nouvelle condoléances à toute la famille surtout à ta fille que je connais je lui souhaite du courage ma chérie je suis de tout cœur avec toi repose en paix mon ami tu resteras toujours dans nos cœurs.

Taifour Elodia — Posté le 14-05-2026 à 12:54:04



C’est une bien triste nouvelle.
Toutes mes condoléances à la famille pour cette épreuve.
Repose en paix Cyrille

FROCOT André — Posté le 13-05-2026 à 19:38:52



Je suis très attristé de savoir que tu nous as quitté.
Je pense très fort a toi et a tous les moments que nous avons passé ensemble.
Je présente mes sincères condoléances a Mélyssa et a ta famille et je leurs souhaite bon courage dans cette douloureuse épreuve.
André

Annick CHERAL — Posté le 13-05-2026 à 11:45:21



Triste nouvelle
Je ne t’oublierais pas
Toutes mes condoléances à ta fille tes parents et ceux qui t ont aimé
Repose en paix cher collègue

GUILLAUME Maryse — Posté le 12-05-2026 à 09:41:02

AUCUNE IMAGE

Mon cher Cyrille, c'est avec une profondeur tristesse que nous avons appris ton départ.
Je tenais à t'envoyer, ainsi qu'à tes proches, toutes mes pensées les plus affectueuses dans cette épreuve si douloureuse.
Avec toute nos affections,
Maryse et Gérard