Registre à signatures

Tél. 03 23 84 21 21 - Fax. 03 23 84 21 20

Nous ne pouvons vous garantir l'exactitude des adresses email fournies.



Liste des messages de condoléances pour Monsieur VILLAIN Gérald

commun armand

Posté le 21-07-2026 à 11:46:27

AUCUNE IMAGE

président d'honneur de l'union musiquale de chateau-thierry s'excuse de ne pouvoir assister aux obseques de Gérald et présente s'est sincères condoléances à toutes la famille

Plescy Sophie et Stephane

Posté le 20-07-2026 à 23:09:04



Nous vous présentons toutes nos sincères condoléances
Un « grand » Monsieur qui restera dans notre coeur

Vereecke Geraldine

Posté le 18-07-2026 à 13:22:40

AUCUNE IMAGE

Toutes mes condoléances pour ces deux disparitions. Vos parents sont associés à de bons moments dans mon adolescence. Votre maman par son aide au violon et votre papa comme chef de service lors des mes jobs d'été chez Melitta. Et les deux pour cette si belle fanfare lors des fêtes jean de la fontaine.

LEBÈGUE Colette

Posté le 17-07-2026 à 23:42:14

AUCUNE IMAGE

C'est avec tristesse que nous apprenons le décès de Mr Villain, Laurent et moi-même adressons à toute la famille nos sincères condoléances. Amicalement

Donneau Scellier Pascale — Posté le 17-07-2026 à 23:01:33

AUCUNE IMAGE

Il n'y a pas de mots pour exprimer à quel point nous sommes affligés par la dure perte que vous vivez.

Nous espérons simplement que notre sympathie vous apportera un certain apaisement.

Delhaye épouse Laloire Christelle — Posté le 17-07-2026 à 20:01:47



Je présente mes sincères condoléances à la famille de Monsieur Villain, ainsi qu'à tous les musiciens de la fanfare de Chézy-sur-Marne.

Ayant eu la chance d'en faire partie pendant de nombreuses années dans ma jeunesse, je garde de Monsieur Villain le souvenir d'un chef passionné, bienveillant et profondément dévoué. Il a laissé une empreinte précieuse dans mon parcours et dans celui de tant d'autres.

En ces moments de peine, je pense bien à vous tous et vous adresse tout mon soutien.
Christelle

Mansier Daniel et Bernadette — Posté le 16-07-2026 à 19:12:05



Toutes nos pensées vers vous sont tournées pour vous apporter un peu de réconfort dans l'épreuve que vous vivez. Sachez que dans le deuil vous n'êtes pas seuls puisque vous pouvez compter sur notre sincère amitié.

Veuillez accepter nos plus sincères condoléances.

Diziere Epouse Cré Sylvie — Posté le 16-07-2026 à 10:45:52

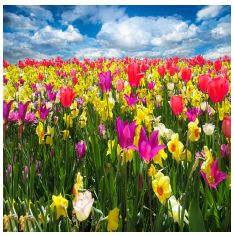

Sinceres condoléances souvenirs d un bon patron chez Melitta partit rejoindre votre maman courage

Union Musicale de Château-Thierry Taramini Sylvain, président — Posté le 16-07-2026 à 00:55:30



L'ensemble des musiciens et des membres de l'Union Musicale de Château-Thierry présente ses plus sincères condoléances à la famille de Monsieur Gérald Villain, ainsi qu'à la Fanfare de Chézy-sur-Marne. Nous garderons le souvenir d'un homme profondément engagé au service de la musique amateur. Homme de convictions, passionné et profondément attaché aux valeurs de partage, de transmission et de bénévolat, il a consacré une grande partie de sa vie à défendre et faire vivre les sociétés musicales amateurs.

JACOB Aurélie et David — Posté le 15-07-2026 à 22:50:58



Nous vous adressons nos plus sincères condoléances et vous souhaitons beaucoup de courage pour traverser cette nouvelle épreuve.